

CORTE AA

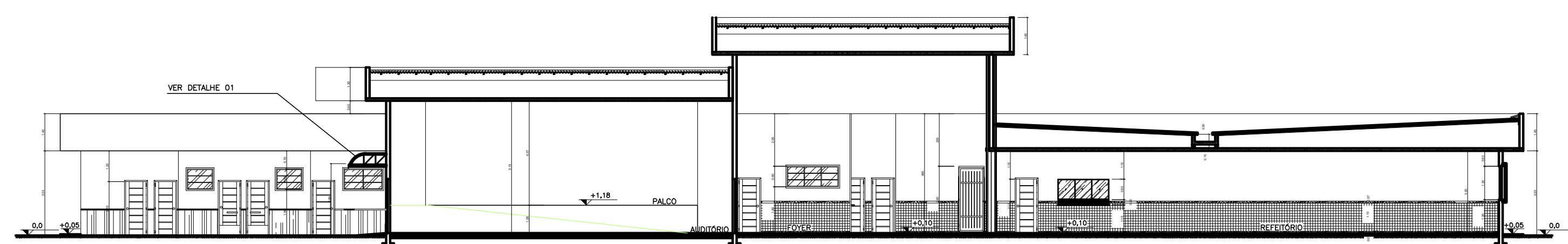

CORTE BB

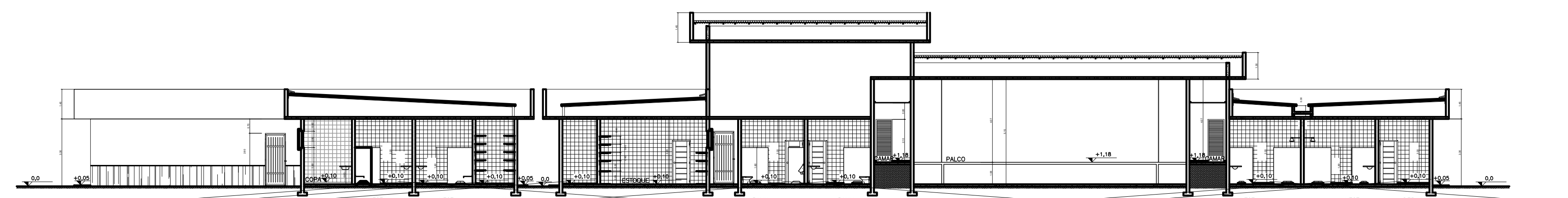

CORTE CC

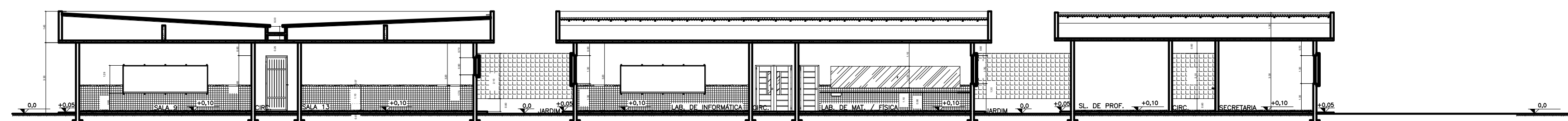

CORTE DD

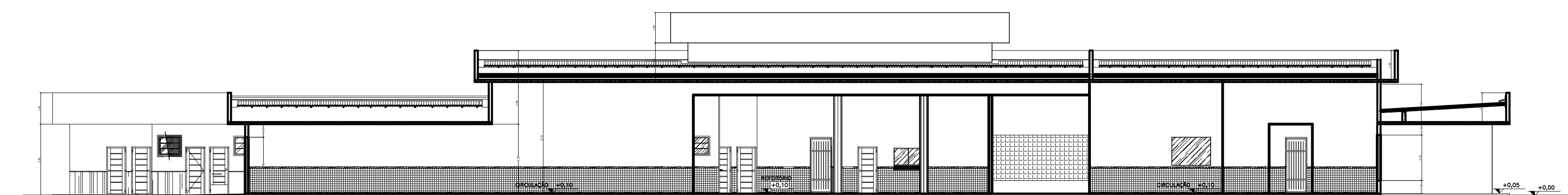

CORTE EE

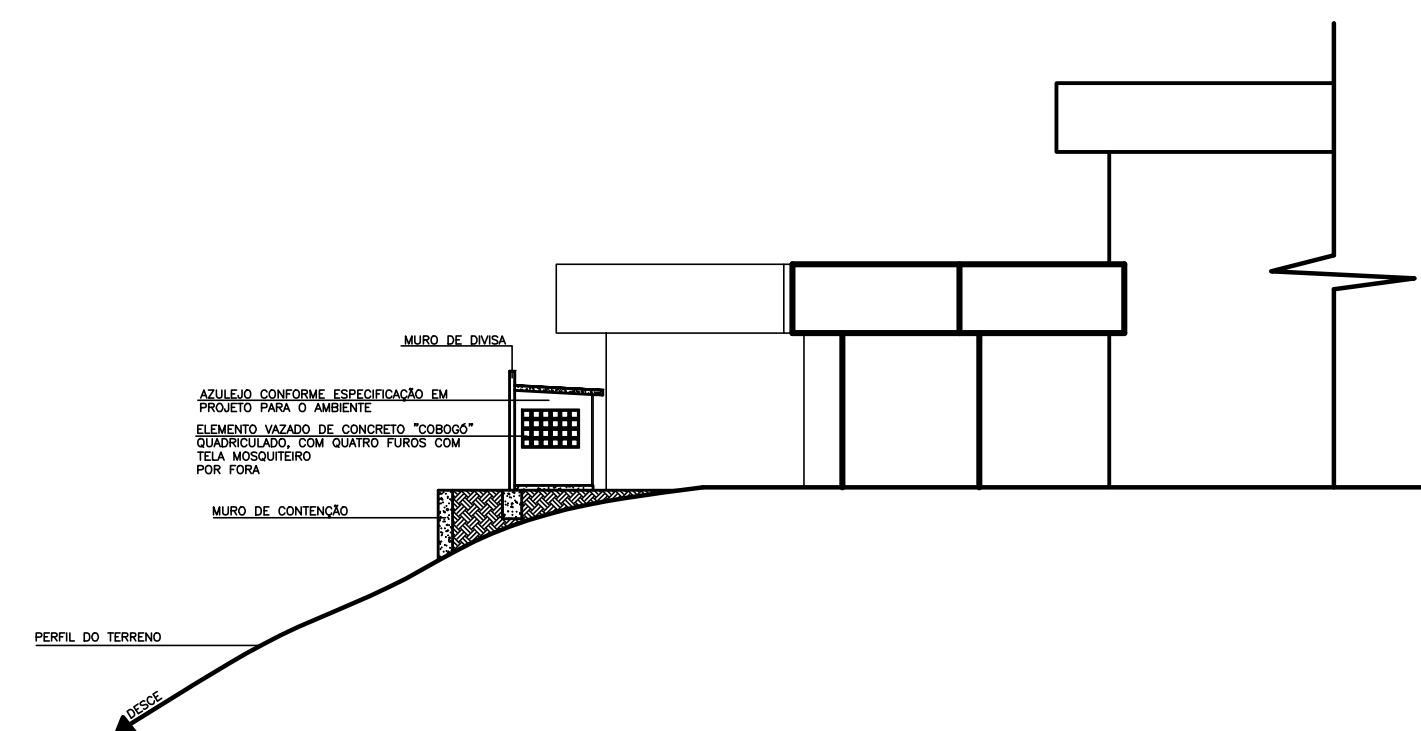

CORTE FF - ESQUEMÁTICO

05			
04			
03			
02			
01			
Nº	DESCRIÇÃO	RESP.	DATA

REVISÃO					
 GOVERNO DO ESTADO DO ESPÍRITO SANTO SECRETARIA DE ESTADO DA EDUCAÇÃO - SEDU		CONSORCIO CONTROL TEC SETEC			
SEDU		GERÊNCIA DE REDE FÍSICA ESCOLAR			
TÍTULO: PROJETO DE ARQUITETURA E.E.E.F.M. FRANCISCO COELHO ÁVILA JUNIOR					
ENDEREÇO: RUA PEDRO SILVAN,ESQUINA COM ARLINDO TRURINI, BAIRRO CORONELBORGES,CACHOEIRO DE ITAPEMIRIM-ES					
FRANQUEIA: ARQUITETURA		PROJETO: ARQUITETÔNICO			
SUBSECRETÁRIO ESTADUAL: <u> AURÉLIO MENEZES RIBEIRO </u>		ESCALA: INDICADA			
GERENTE DA OBRA: <u> MARCELO AMORIM GONÇALVES </u>		UNIDADE: METRO			
COORDENADOR GERAL: <u> MOISES BRITO SOBRINHO </u>		ÁREA-PA: 384,04 / D - RJ			
RESPONSÁVEL TÉCNICO-LEVANTAR: <u> CRISTIANE SILVA MONTEIRO </u>		ÁREA-ES: 07424 / D			
CO-AUTOR PROJETO:		CAU-ES:			
RESPONSÁVEL TÉCNICO:		ÁREA:			
PROJETO: CIT17-P03-AQ-E-R00.dwg		DESENHO:			
REFERÊNCIA:		ÁREAS: 18.810,00m²			
CORTES		TERRENO: EXISTENTE:			
		REFORMA:			
		AMPLIÇÃO:			
		CONSTRUÇÃO:			
		TOTAL:			
		5.303,36m²			
FORMATO: OBSERVAÇÕES:		DATA: DEZEMBRO / 2022			
AD:		REVISÃO:			

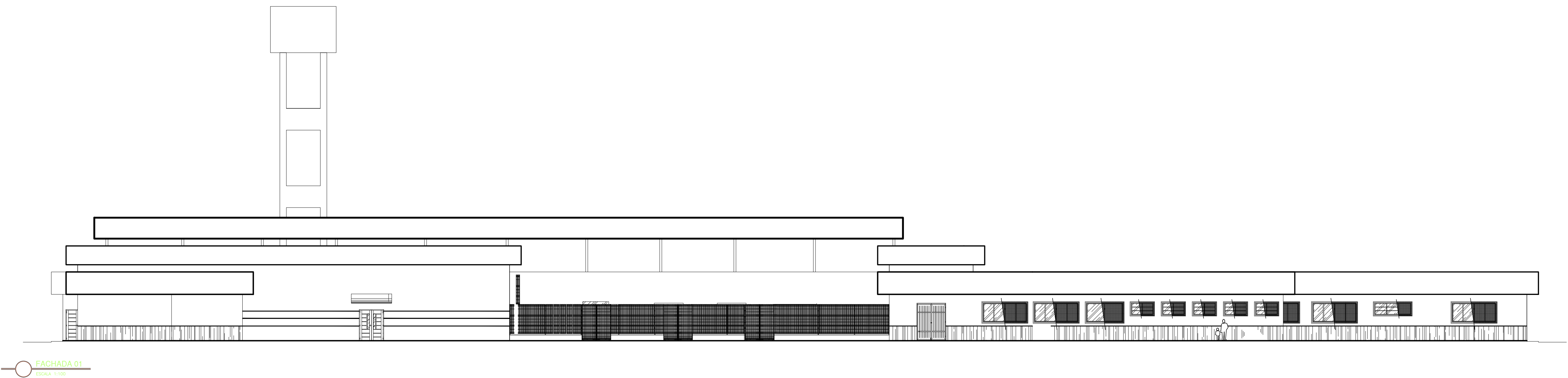

FACHADA 01
ESCALA: 1:100

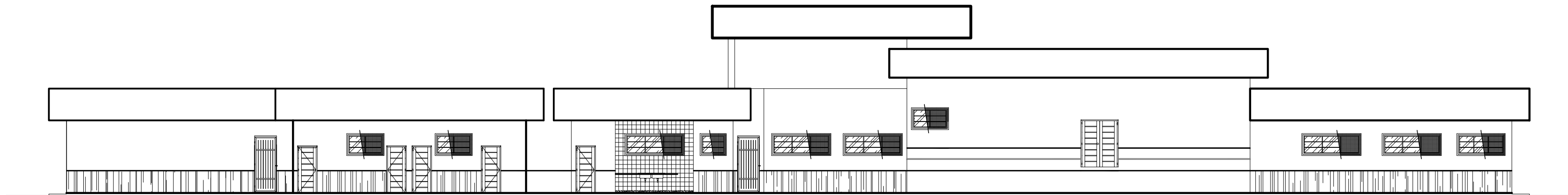

FACHADA 2
ESCALA: 1:100

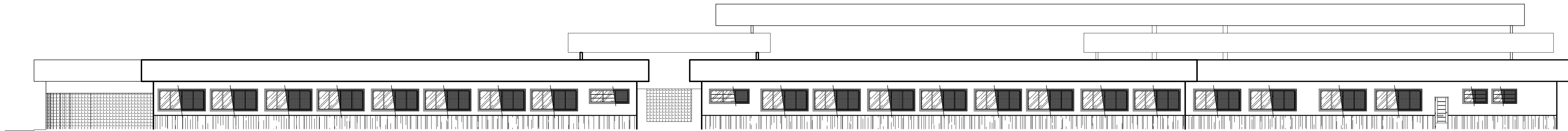

FACHADA 3
ESCALA: 1:100

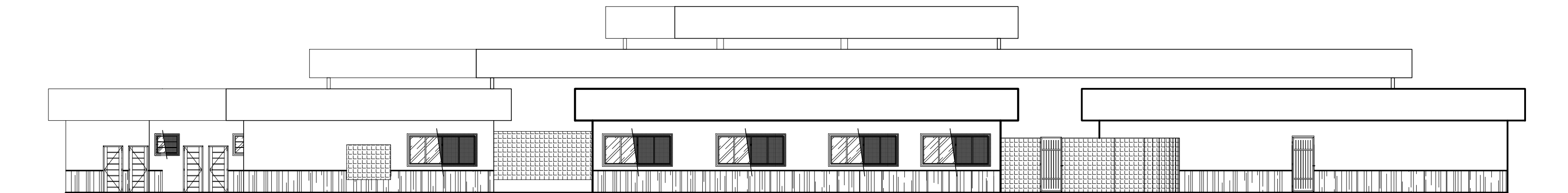

FACHADA 4
ESCALA: 1:100

05			
04			
03			
02			
01			
Nº	DESCRIÇÃO	RESP.	DATA

R E V I S ã O			
	GOVERNO DO ESTADO DO ESPÍRITO SANTO SECRETARIA DE ESTADO DA EDUCAÇÃO - SEDU	CONSORCIO CONTROL TEC SETEC	
	GERÊNCIA DE REDE FÍSICA ESCOLAR		
TÍTULO: PROJETO DE ARQUITETURA E.E.E.F.M. FRANCISCO COELHO ÁVILA JUNIOR			
ENDEREÇO: RUA PEDRO SILVAN,ESQUINA COM ARLINDO TRURINI BARRIO CORONELBORGES,CACHOEIRO DE ITAPEMIRIM-ES			
FRANCA: ARQUITETURA		PROJETO: ARQUITETÔNICO	
SUBSECRETARIO ESTADUAL: _____		ESCALA: _____	
GERENTE DA GERTE: _____		INDICADA: _____	
COORDENADOR GERAL: _____		DREX-RJ: _____	
RESPONSÁVEL TÉCNICO-LEVAMP: _____		DREX-ES: _____	
CO-AUTOR PROJETO: _____		CAU-ES: _____	
RESPONSÁVEL TÉCNICO: _____		DREX: _____	
ARQUIVO: CIT17-P03-AQ-E-R00.dwg		DESENHO: _____	
REFERENCIA: FACHADAS		ÁREAS: 18.810,00m2	
		TERRENO: EXISTENTE: 18.810,00m2	
		REFORMA: 07424/D	
		AMPLIÇÃO: 07424/D	
		TOTAL: 5.303,36m2	
FORMATO: AD	OBSERVAÇÕES:	DATA: DEZEMBRO/2022	REVISÃO: 03

ASSINATURAS (5)

Documento original assinado eletronicamente, conforme MP 2200-2/2001, art. 10, § 2º, por:

CRISTIANE SILVA MONTEIRO
ENGENHEIRO CIVIL - CONTROLTEC
GERFE - SEDU - GOVES
assinado em 28/12/2022 14:37:19 -03:00

WILSON RODRIGUES GONÇALVES
COORDENADOR DE PROJETOS - CONTROLTEC
GERFE - SEDU - GOVES
assinado em 28/12/2022 12:49:58 -03:00

MOISÉS BRITO SOBRINHO
ENGENHEIRO COORDENADOR GERAL/CONTROLTEC
GERFE - SEDU - GOVES
assinado em 28/12/2022 13:36:24 -03:00

MARCELO AMORIM GONCALVES
GERENTE QCE-03
GERFE - SEDU - GOVES
assinado em 28/12/2022 11:45:51 -03:00

ALEXANDRE AQUINO DE FREITAS CUNHA
SUBSECRETARIO ESTADO QCE-01
SESE - SEDU - GOVES
assinado em 28/12/2022 13:01:19 -03:00



INFORMAÇÕES DO DOCUMENTO

Documento capturado em 28/12/2022 14:37:20 (HORÁRIO DE BRASÍLIA - UTC-3)
por CRISTIANE SILVA MONTEIRO (ENGENHEIRO CIVIL - CONTROLTEC - GERFE - SEDU - GOVES)
Valor Legal: ORIGINAL | Natureza: DOCUMENTO NATO-DIGITAL

A disponibilidade do documento pode ser conferida pelo link: <https://e-docs.es.gov.br/d/2022-4NG35B>